III PROGRAMA PROVINCIAL DE SENDEROS
DIPUTACIÓN DE SEVILLA

FICHA TÉCNICA ACTIVIDAD			
Denominación de la actividad	Sendero “Arca del Agua – Los Tajos”		
Número del sendero	s/n	**Tipo de sendero**	Circular
Itinerario	Sevilla – Morón – Vª de San Juan y regreso		
Cómo llegar	Desde Sevilla, por la A-92 en dirección a Arahal, donde nos desviamos a la derecha por la A-8125 hacia Morón de la Frontera y desde aquí por la A-406 hasta Villanueva de San Juan.		
Punto de encuentro	Plaza de la Iglesia – Ayuntamiento de Vª de San Juan		
Hora de encuentro	10:00 AM	**Fecha Actividad**	26 – 09 -2021

A.- DATOS TÉCNICOS	
Municipios	Villanueva de San Juan
Comarca	Sierra Sur
Punto de inicio del sendero	Plaza de la Iglesia – Ayuntamiento de Villanueva de San Juan
Coordenadas UTM del inicio	30 S 306545 4102664
Punto final del sendero	Plaza de la Iglesia – Ayuntamiento de Villanueva de San Juan
Coordenadas UTM punto final	30 S 306545 4102664
Distancia Total	9,6 km
Tiempo de marcha estimado:	3 h 15´
Tipo de viario y firme	**Pista asfaltada:** 10 % **Vereda:** 0 % **Pista de tierra**: 85 % **Otros:** 5 %
Desnivel positivo	300 m
Desnivel negativo	300 m

Dificultad. Valoración según método **MIDE** (El **MIDE** valora de 1 a 5 puntos (de menos a más) los siguientes aspectos de dificultad):

	MEDIO Severidad del medio natural	**2**		**DESPLAZAMIENTO** Dificultad en el desplazamiento	**2**
	ITINERARIO Orientación en el itinerario	**2**		**ESFUERZO** Cantidad de esfuerzo necesario	**2**

Paso de ríos, arroyos	Sí, actualmente secos	**Puntos de agua**	Si, fuente en el inicio/fin de ruta
Sombra	Escasa		

III PROGRAMA PROVINCIAL DE SENDEROS
DIPUTACIÓN DE SEVILLA

B.- RECURSOS DE INTERÉS	
Donde obtener Información	Ayuntamiento de Villanueva de San Juan Federación Andaluza de Montañismo (Delegación de Sevilla) Diputación de Sevilla
Lugares donde alojarse	Oficina de información de Villanueva de San Juan - 955 91 65 01 http://villanuevadesanjuan.es/es/turismo/donde-dormir/
Lugares donde comer	Existe una variada oferta gastronómica en la localidad – 955 91 65 01 http://villanuevadesanjuan.es/es/turismo/gastronomia/
Áreas de recreo, deportivas, zonas de acampada	Existe un pequeño Área Recreativa con asientos en el Arroyo de las Mujeres
Lugares Arquitectónicos y / o Históricos, Culturales	Iglesia Parroquial San Juan Bautista – s.XVIII Arco de la Calzada
Lugar de interés geológico y / o ecológico	La zona donde se ubica el municipio, al igual que gran parte de Andalucía, en la Época Terciaria estuvo ocupada por grandes lagos o quizás completamente por el mar. Prueba de ello son los numerosos estratos por sedimentación que nos encontramos en cualquier parte cercana a nuestro núcleo urbano, ("Los Tajos", "La Cueva del Pitero", "La Vereda Alta", "El Arroyo de las Mujeres", "El Carril", etc.).
Prohibiciones, restricciones	No se conocen
Centro médico más cercano	**Consultorio Villanueva de San Juan – Centro de Salud El Saucejo** **Dirección:** C/ Rincón, 11 **Municipio:** Villanueva de San Juan **Teléfono (Urgencias):** 9554024 82 **Teléfono Urgencias / Emergencias ANDALUCIA:** 902505061 / 061
Flora y fauna de interés	La vegetación natural de la comarca está formada por encinar degradado con abundancia de matorral, lentiscos, coscojas, esparragueras, espinos, acebuches, algarrobos, alhucemas, así mismo el palmito y el tomillo siendo estos sustituidos por las salvias y espliegos en las partes altas. También destaca la vegetación de ribera que surge entorno a los arroyos y cuyas especies son árboles de hoja caduca como alisos, álamos, eucaliptos y formaciones arbustivas como son las adelfas, tarajes, zarzal, rosal, madreselva, juncos, lentiscos, etc. En cuanto a la fauna, existe una gran variedad faunística destacando la propia del matorral mediterráneo. Especies dominantes como la gineta, comadreja y el tejón, junto a conejo, ratón de campo, liebres y perdiz. También abunda el jabalí. No es rara la presencia del Buitre Leonado debido sobre todo a la cercanía de la Reserva Natural del Peñón de Zaframagón, una de las más importantes de la península de esta especie.

III PROGRAMA PROVINCIAL DE SENDEROS
DIPUTACIÓN DE SEVILLA

C.- DESCRIPCIÓN GENERAL DE LA ACTIVIDAD

El sendero se inicia en la **Plaza de la Iglesia**, junto al **Ayuntamiento de Villanueva de San Juan**. Desde aquí iniciaremos nuestra ruta saliendo por la **c/Iglesia Alta** hasta la **c/Pitas** desde donde tomaremos el **Camino Arca del Agua,** hasta aquí habremos realizado un pausado camino en ascenso con pendiente pronunciada para luego continuar la ruta por un terreno con perfil más suave.

Alcanzado el **Cordel de Morón a Ronda**, giraremos a izquierda, no sin antes observar restos de una antigua edificación, así como disfrutar de una bonita panorámica del entorno.

Continuaremos hacia el sur hasta alcanzar la confluencia de dos arroyos, el de la **Pasada de la Cruz** y el del **Jaral**. En este lugar podremos observar la erosión que el agua produce en el terreno y por tanto es más que probable que en época de intensas lluvias haya que extremar la precaución en este sitio.

Seguiremos por el **Cordel de Morón** a **Ronda** hasta un tramo en el que el cordel se interrumpe, con un pequeño rodeo. A esta altura, encontraremos algunas señales en muy mal estado del antiguo sendero de **Gran Recorrido GR-246 "Las Tres Sierras",** el cual discurría por diferentes municipios de la zona, y que esperamos y deseamos que pronto pueda recuperarse.

Poco después, alcanzaremos por primera vez el conocido como **Arroyo de las Mujeres**, el cual volveremos a ver poco antes de terminar nuestra ruta.

Seguimos con un giro a izquierda por el trazado del **Sendero Local SL-131** que coincide en parte con el **GR** antes mencionado y que nos lleva a la vecina localidad de **Algámitas**. Al poco, volveremos a girar a izquierda para comenzar un nuevo ascenso que nos llevara al punto más alto del recorrido, las proximidades del conocido como **Cerro Alto**.

En este lugar, comenzaremos un descenso por terreno de olivar labrado, con cierta pendiente en algunas zonas, pero por el que progresaremos con precaución y sin prisas, ya que se trata de una bajada con traza poco clara y en la que para la progresión seguiremos las indicaciones de los guías de la ruta, disfrutando al mismo tiempo de unas bonitas vistas del municipio de **Villanueva de San Juan**.

Una vez alcanzado el camino principal, sólo nos quedará regresar a **Villanueva de San Juan**, donde un poco antes, volveremos a coincidir con el **Arroyo de las Mujeres** (afluente del **río Corbones** por su margen izquierda) y al pie del antiguo camino de **Villanueva de San Juan** a **Algámitas**. Se trata de un lugar de gran interés paisajístico, pues se encuentra a la base del escarpe de **"Los Tajos",** y también etnográfico, ya que en este tramo del arroyo era donde las mujeres del pueblo iban a lavar, incluso hasta finales de la década de los sesenta. El agua procede de un manantial localizado en **Los Tajos**, formado por un parquete de areniscas con intercalaciones de margas grises y conglomerados.

Concluiremos nuestro recorrido caminando por las calles del municipio, y donde una vez concluida la actividad podremos disfrutar y dar buena cuenta de la amplia variedad culinaria de la zona.

III PROGRAMA PROVINCIAL DE SENDEROS
DIPUTACIÓN DE SEVILLA

D.- MAPA DE LA ACTIVIDAD

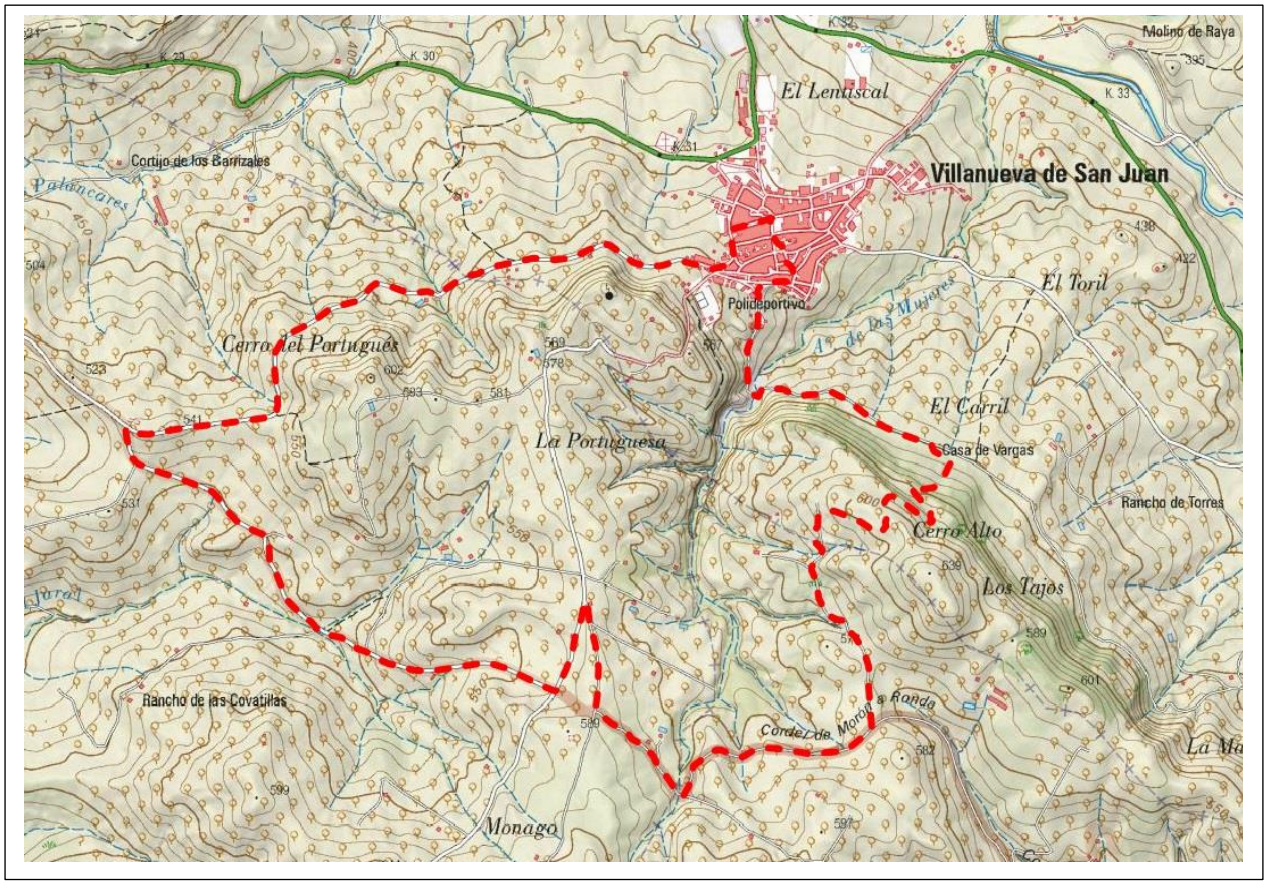

E.- PERFIL DE LA ACTIVIDAD

Delegación FAM Sevilla: 674238849 **E-mail:** sevilla@fedamon.com

III PROGRAMA PROVINCIAL DE SENDEROS
DIPUTACIÓN DE SEVILLA

Observaciones de interés general:

- **Todos los participantes deben disponer de mascarilla.**
- **Se prestará, en todo momento, especial atención al mantenimiento de la distancia de seguridad de forma responsable, así como a las recomendaciones sanitarias establecidas.**
- **Importante llevar GORRA o similar para protegernos del sol y calzado adecuado (preferiblemente botas). Se recomienda el uso de bastones de senderismo.**
- **Ante cualquier duda consultar a la Organización Técnica.**
- **No olvidar llevar algo de COMIDA y mínimo 1´5 litros de AGUA**

III PROGRAMA PROVINCIAL DE SENDEROS
DIPUTACIÓN DE SEVILLA

E.- IMÁGENES DE LA ACTIVIDAD

Delegación FAM Sevilla: 674238849 **E-mail:** sevilla@fedamon.com

www.fedamon.com

III PROGRAMA PROVINCIAL DE SENDEROS
DIPUTACIÓN DE SEVILLA

FEDERACIÓN ANDALUZA DE MONTAÑISMO
Comité de Seguridad

MONTAÑAS + RESPONSABLES

SENDERISMO
MARCHA NÓRDICA

10 CONSEJOS BÁSICOS

1. **No participar si se han tenido síntomas Covid, o se tienen dudas, durante los 14 días previos a la actividad.**
2. **Mantener siempre la distancia de seguridad teniendo contacto visual con el grupo y lavado de manos siempre que sea posible.**
3. **Usar mascarilla, siempre que sea posible y especialmente cuando no se pueda respetar la distancia de seguridad.**
4. **Facilitar la información de la actividad preferiblemente online, evitando realizar concentraciones y actividades excesivamente técnicas en grupo.**
5. **En la marcha, segmentar el grupo en unidades pequeñas, primando la seguridad.**
6. **Caminar en paralelo o en fila respetando la distancia de seguridad.**
7. **Evitar compartir materiales o equipo y/o alimentos y bebidas.**
8. **Realizar paradas/descansos siempre en lugares amplios.**
9. **Respetar y seguir en todo momento las recomendaciones sanitarias.**
10. **Desinfectar el material y el equipo al terminar la actividad siguiendo las indicaciones del fabricante.**

Delegación FAM Sevilla: 674238849 **E-mail:** sevilla@fedamon.com

www.fedamon.com